

# Actividades Sociales Comité de Madrid



## Parque El Capricho 24-10-10



**Visita a el Jardín de "El Capricho"** Paseo guiado por este jardín histórico madrileño, creado a finales del siglo XVIII, situado en la antigua alameda y palacio de los Duques de Osuna. Jardineros, escenógrafos y arquitectos trabajaron en la creación de "El Capricho" bajo la supervisión de la Duquesa, que organizaba espectáculos y juegos en el jardín. Fue pasando de mano en mano de diferentes familias hasta que el Ayuntamiento de Madrid se hizo cargo de la propiedad en 1974 y empezó su restauración.

"A la izquierda del camino que conduce de Madrid a Alcalá, a siete cuartos de legua de la corte. La casa y jardín que en la Alameda posee el Sr. Duque de Osuna, es uno de los objetos mas preciosos de Madrid y aún de todo el reino. Esta posesión, en la cual se han invertido enormes sumas, ha sido dirigida según todas las reglas del arte, pudiendo competir en riqueza y buen gusto con las más célebres de esta clase en el extranjero [...] Los jardines, bosque, palacio, colmenar y otros infinitos objetos que adornan esta posesión, todo es primoroso y digno de verse".

Durante la República fue declarado Jardín Histórico. Durante la Guerra Civil, se construyeron en el Jardín varios refugios antiaéreos subterráneos, en los que se encontraba el Estado Mayor del Ejército del Centro, mandado por el General Miaja, la *posición Jaca*. En los alrededores del palacio emergen restos de respiraderos de los refugios y en la época franquista, 1943, fue declarado Jardín Artístico.

Número de plazas: 40

Precio: 1€ por persona (1 solicitud 2 personas)

Salida: 10:45 AM

Punto de encuentro: entrada al jardín, junto a los tornos

**Solicitudes enviar antes 15/10/10 a:**

Oegario Mínguez Portillo,

Tel.: 915819951, Ext. Int: 9951

E-mail: [olegario.minguez@es.abb.com](mailto:olegario.minguez@es.abb.com)

Carlos Chantal Briz, Telf.: 915819283, Ext. int.: 9283,

Móvil: 670670052, Corto: 40850,

E-mail: [carlos.chantal@es.abb.com](mailto:carlos.chantal@es.abb.com)

Bases en nuestra web: <http://www.cdeabbmadrid.es>

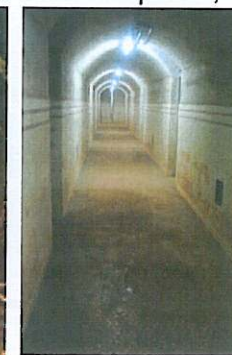
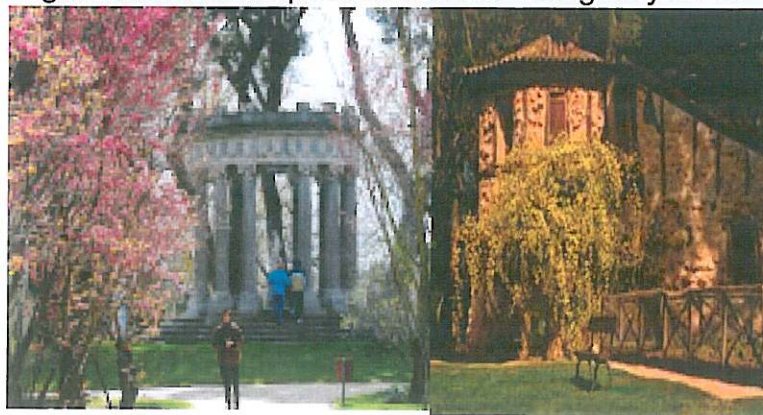

**Próximos eventos : Museo del Prado –Velazquez (Centenariode su muerte)**